



DESEMPENHO DO SETOR DE FUNDIÇÃO DEZEMBRO/2015

I - PRODUÇÃO DE FUNDIDOS (t)

PERÍODO	DEZ/15	NOV/15	DEZ/14	A/B %	A/C %	JAN-DEZ/15	JAN-DEZ/14	D/E %
METAL	(A)	(B)	(C)			(D)	(E)	
1- FERRO TOTAL	89.750	145.122	127.088	(38,2)	(29,4)	1.890.932	2.256.869	(16,2)
2- AÇO TOTAL	12.151	14.241	16.168	(14,7)	(24,8)	243.085	262.815	(7,5)
3- NÃO FERROSOS	11.083	13.062	13.142	(15,1)	(15,7)	181.880	217.557	(16,4)
3.1 - COBRE	1.413	1.440	1.792	(1,9)	(21,1)	21.749	22.226	(2,1)
3.2 - ZINCO	86	99	120	(13,1)	(28,3)	1.266	1.667	(24,1)
3.3 - ALUMÍNIO	9.172	11.100	10.837	(17,4)	(15,4)	153.949	188.731	(18,4)
3.4 - MAGNÉSIO	412	423	393	(2,6)	4,8	4.916	4.933	(0,3)
4 - TOTAL GERAL	112.984	172.425	156.398	(34,5)	(27,8)	2.315.897	2.737.241	(15,4)

5 - PRODUÇÃO POR DIA

ton/dia	5.136	9.075	7.109	(43,4)	(27,8)	9.264	10.777	(14,0)
---------	-------	-------	-------	--------	--------	-------	--------	--------

PRODUÇÃO BRASILEIRA DE FUNDIDOS - t

Milhares

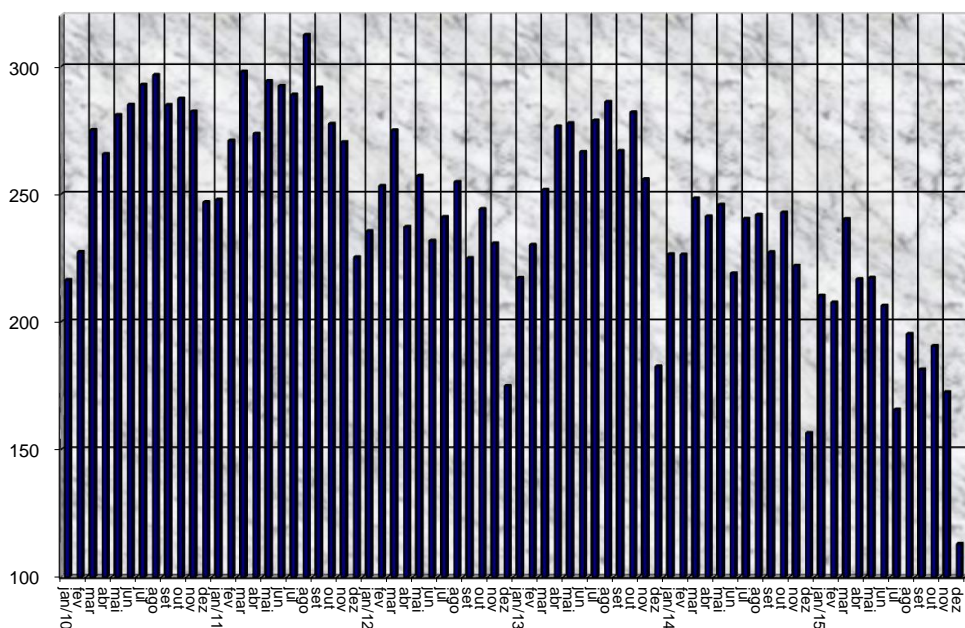

II - PRODUÇÃO REGIONAL (t)

PERÍODO	DEZ/15	NOV/15	DEZ/14	A/B %	A/C %	JAN-DEZ/15	JAN-DEZ/14	D/E %
REGIÃO	(A)	(B)	(C)			(D)	(E)	
1- CENTRO/MG	28.924	37.022	32.786	(21,9)	(11,8)	527.592	594.594	(11,3)
2- NORTE/NE	3.723	4.495	3.698	(17,2)	0,7	57.293	70.870	(19,2)
3- R. DE JANEIRO	5.663	9.818	10.851	(42,3)	(47,8)	122.308	190.615	(35,8)
4- SÃO PAULO	39.357	59.066	52.327	(33,4)	(24,8)	834.617	927.347	(10,0)
5- SUL	35.291	62.024	56.736	(43,1)	(37,8)	774.087	953.815	(18,8)
6 - TOTAL	112.958	172.425	156.398	(34,5)	(27,8)	2.315.897	2.737.241	(15,4)

III - EXPORTAÇÃO (t)

PERÍODO	DEZ/15	NOV/15	DEZ/14	A/B %	A/C %	JAN-DEZ/15	JAN-DEZ/14	D/E %
METAL	(A)	(B)	(C)			(D)	(E)	
1- FERRO	25.179	28.547	25.718	(11,8)	(2,1)	387.382	376.487	2,9
2- AÇO	2.159	2.392	1.321	(9,7)	63,4	25.334	22.460	12,8
3- NÃO FERROSOS	119	238	118	(50,0)	0,8	3.782	5.960	(36,5)
4 - TOTAL	27.457	31.177	27.157	(11,9)	1,1	416.498	404.907	2,9

IV - EXPORTAÇÃO (mil US\$ - FOB)

PERÍODO	DEZ/15	NOV/15	DEZ/14	A/B %	A/C %	JAN-DEZ/15	JAN-DEZ/14	D/E %
METAL	(A)	(B)	(C)			(D)	(E)	
1- FERRO	58.301,4	63.327,7	68.539,3	(7,9)	(14,9)	874.800,5	1.009.304,6	(13,3)
2- AÇO	9.267,6	11.441,4	9.146,3	(19,0)	1,3	131.641,7	154.043,7	(14,5)
3- NÃO FERROSOS	738,2	1.583,7	1.021,0	(53,4)	(27,7)	32.131,5	53.050,6	(39,4)
4- TOTAL	68.307,2	76.352,8	78.706,6	(10,5)	(13,2)	1.038.573,7	1.216.398,9	(14,6)

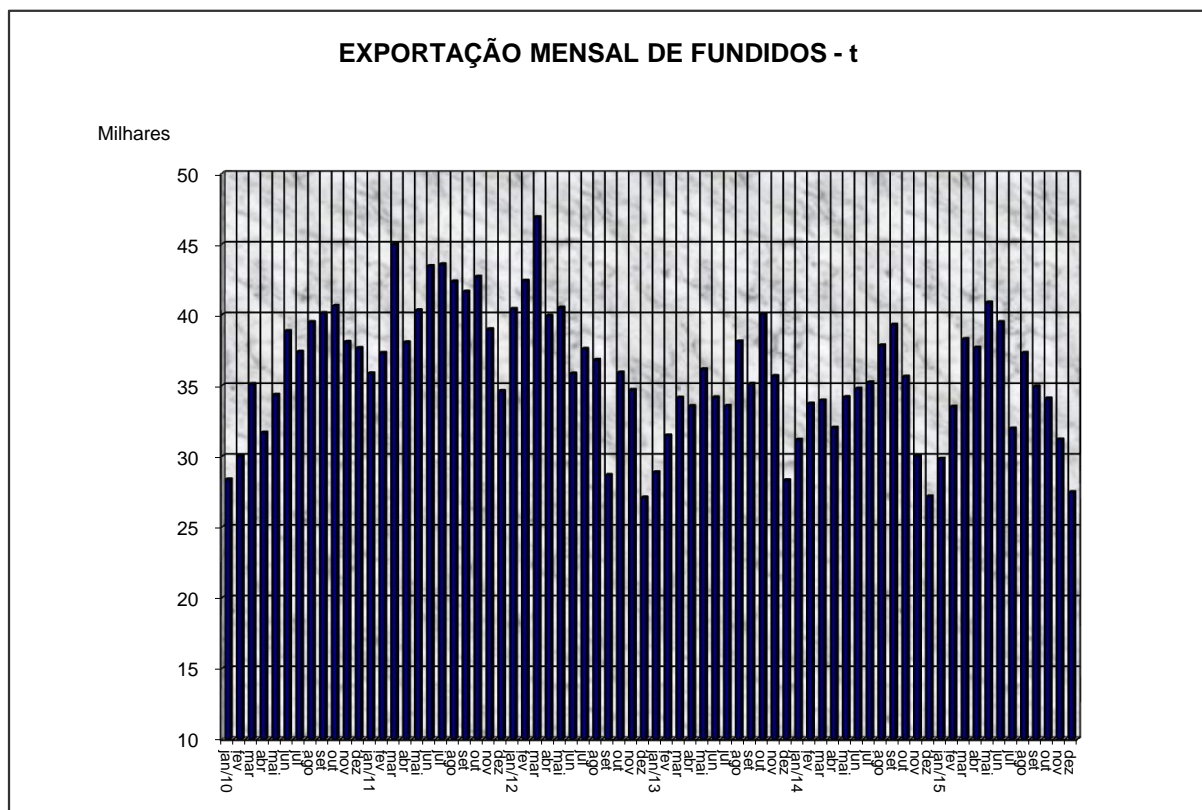

V - PESSOAL EMPREGADO

PERÍODO	DEZ/15	NOV/15	DEZ/14	A/B %	A/C %
REGIÃO	(A)	(B)	(C)		
1- CENTRO / MG	15.448	15.563	17.500	(0,7)	(11,7)
2- NORTE / NE	1.944	1.937	2.002	0,4	(2,9)
3- R. DE JANEIRO	2.981	2.991	3.447	(0,3)	(13,5)
4- SÃO PAULO	15.216	15.825	17.597	(3,8)	(13,5)
5- SUL	17.844	18.168	20.732	(1,8)	(13,9)
6- TOTAL	53.433	54.484	61.278	(1,9)	(12,8)

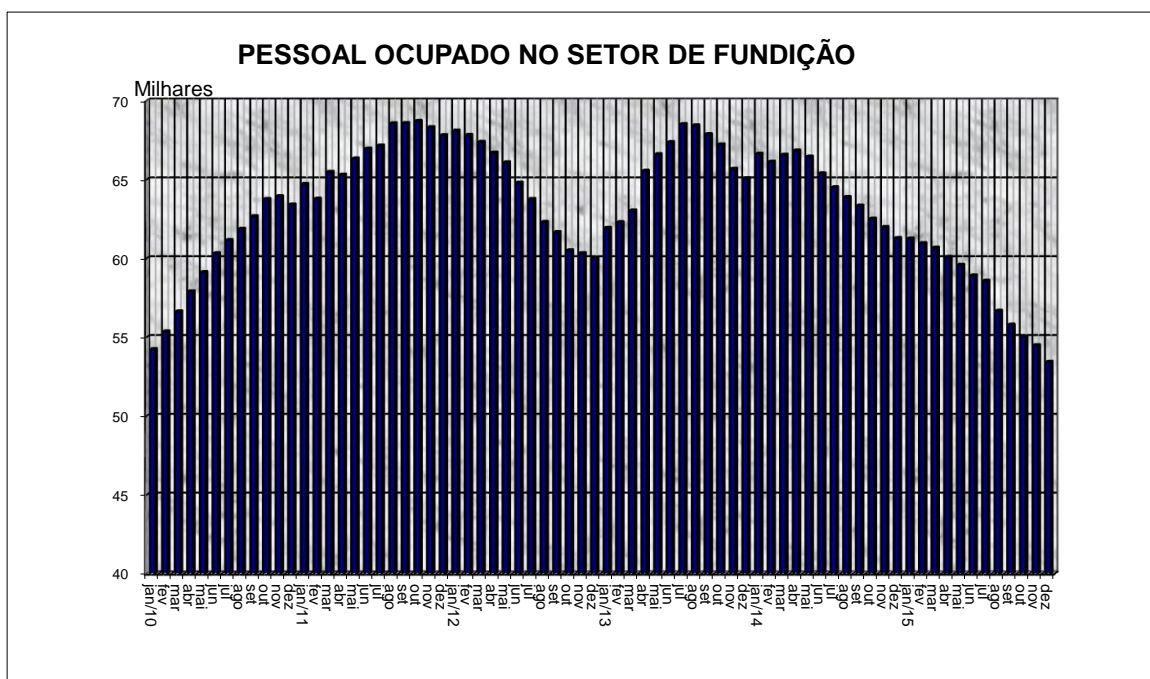

DADOS PRELIMINARES SUJEITOS A RETIFICAÇÃO

FONTE: ABIFA/NÚCLEO DE ESTUDOS DE MERCADO-NEM

www.abifa.org.br